

Vandentiekis

(Komunikacija)

Sklandė

(įrenginio pavadinimas)

Nr. (__) 193c_KORTELĖ

Klaipėda

(Miestas)

Šaulių

(Gatvė)

85-C-5

(Planšeto nomenklatura)

ŠULINIO PJŪVIAI (Matmenys duoti m)

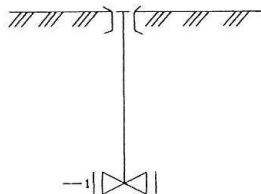

PRIRIŠIMO BRĖŽINYS

Vertikalinis

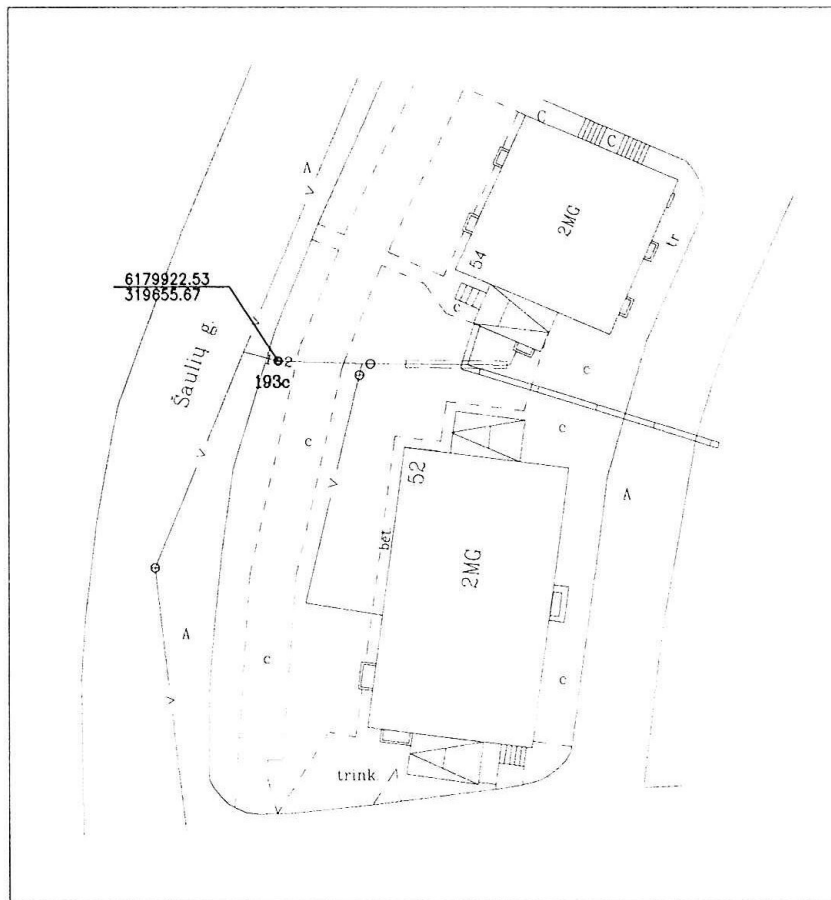
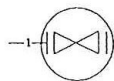

Horizontalinis



Pavadinimas	Medžiaga	Diametras	Atstumas nuo dangčio		Altitudės	Lipynės _____ (medžiaga, kiekis)	
Dangtis	met.	90			8.52	Ar yra vandens _____	
Žemė	A					Ar yra dujų _____	
Sienos	met.					Pastabos _____	
Dugnas							
Vamzdžiai	Nr. 1	PE	Viršus	1.49	7.03	IĮ "Geovena"	
			Apačia				
	Nr. 2		Viršus			Objekto nr. 1010/6	
			Apačia				
	Nr. 3		Viršus			Sudarė  Parašas Z.Petrutis	Pavardė
			Apačia				
	Nr. 4		Viršus			Patikrino  Parašas A.Venckus	Pavardė
			Apačia				
Nr. 5		Viršus			2010 m. spalio 1 d. (įrenginio tyrinėjimo data)		
		Apačia					
Nr. 6		Viršus					
		Apačia					
Nr. 7		Viršus					
		Apačia					
Nr. 8		Viršus					
		Apačia					

Vandentiekis
(Komunikacija)

Sklandė
(įrenginio pavadinimas)

Nr.(__) 158a_KORTELE

Klaipėda
(Miestas)

Šaulių
(Gatvė)

85-C-6
(Planšeto nomenklatura)

ŠULINIO PJŪVIAI (Matmenys duoti m)

PRIRIŠIMO BRĖŽINYS

Vertikalinis

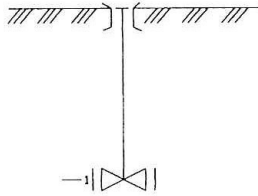

Horizontalinis

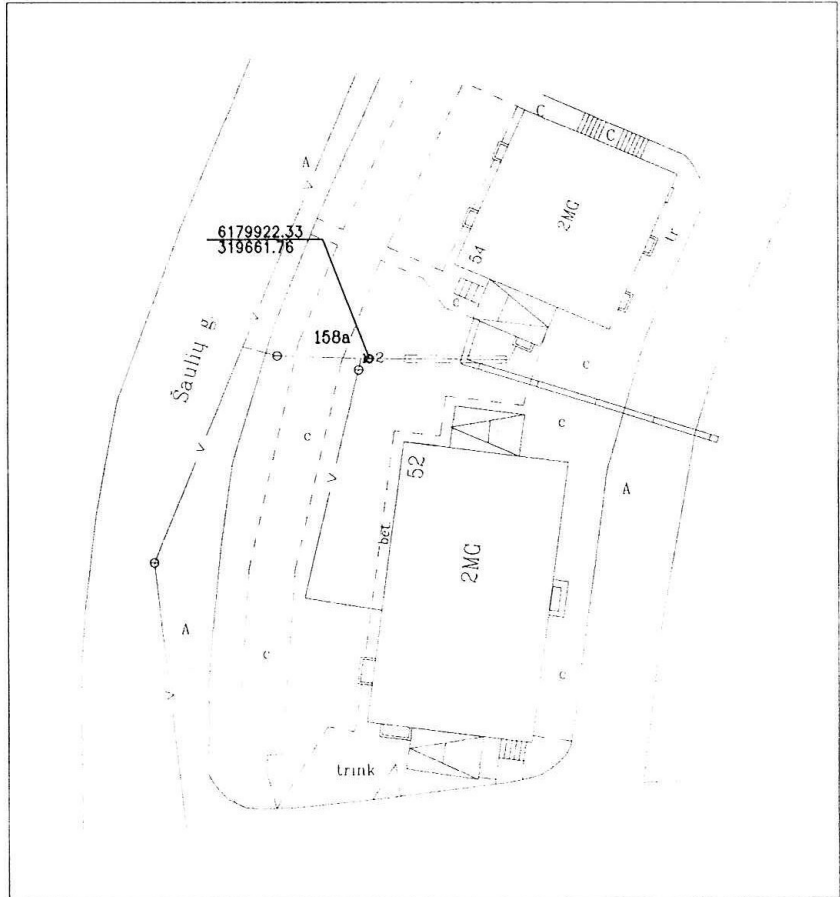
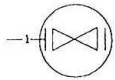

Pavadinimas	Medžiaga	Diametras	Atstumas nuo dangčio		Altitudės	Lipynės _____ (medžiaga, kiekis)	
Dangtis	met.	90			8.59		Ar yra vandens _____
Žemė	gr.						Ar yra dujų _____
Sienos	met.						Pastabos _____
Dugnas						_____	
Vamzdžiai	Nr. 1	PE	63	Viršus 1.51	7.08	IĮ "Geovena" Objekto nr. 1010/6	
				Apačia			
	Nr. 2			Viršus			
				Apačia			
	Nr. 3			Viršus			
				Apačia			
	Nr. 4			Viršus			
				Apačia			
Nr. 5			Viršus		Sudarė _____ Parašas _____ Z.Petrutis		
			Apačia			Pavardė _____	
Nr. 6			Viršus		Patikrino _____ Parašas _____ A.Venckus		
			Apačia			Pavardė _____	
Nr. 7			Viršus		2010 m. spalio 1 d. (įrenginio tyrinėjimo data)		
			Apačia				
Nr. 8			Viršus				
			Apačia				

Vandentiekis

(Komunikacija)

Sklandė

(įrenginio pavadinimas)

Nr. (___) 159a_KORTELE

Klaipėda

(Miestas)

Šaulių

(Gatvė)

85-C-6

(Planšeto nomenklatūra)

ŠULINIO PJŪVIAI (Matmenys duoti m)

PRIRIŠIMO BRĖŽINYS

Vertikalinis

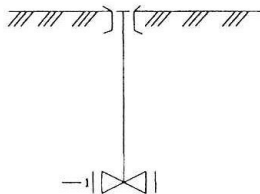

Horizontalinis

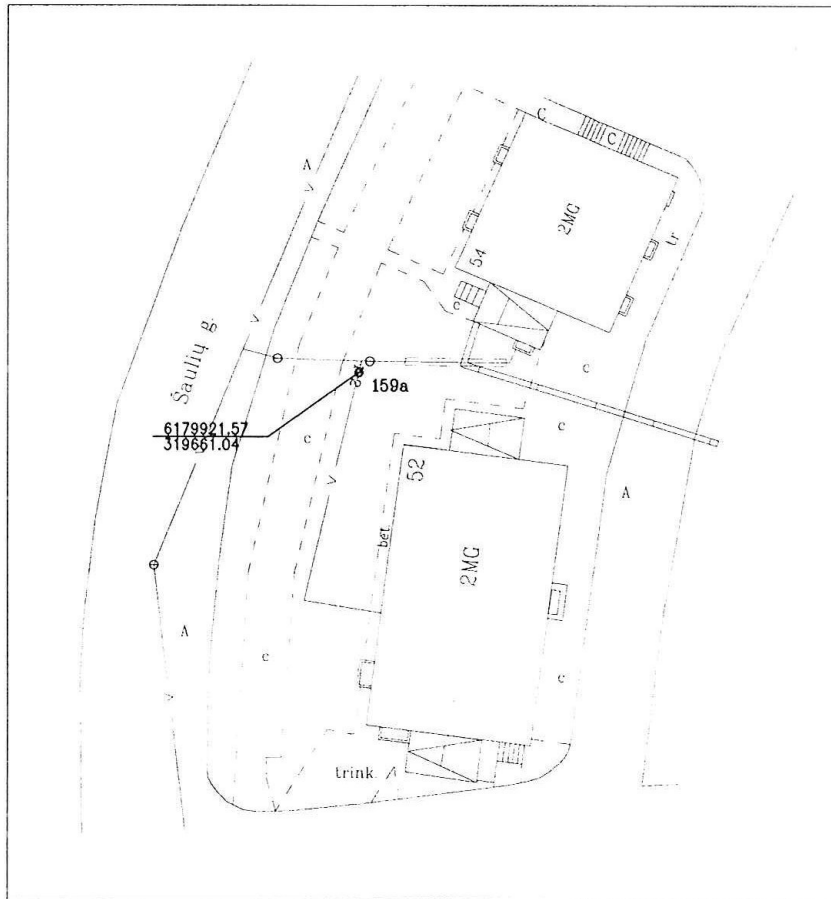
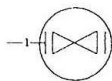

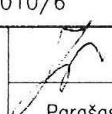
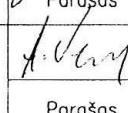
Pavadinimas	Medžiaga	Diametras	Atstumas nuo dangčio		Altitudės	Lipynės _____ (medžiaga, kiekis)	
Dangtis	met.	90			8.58	Ar yra vandens _____	
Žemė	gr.					Ar yra dujų _____	
Sienos	met.					Pastabos _____	
Dugnas						_____	
Vamzdžiai	Nr. 1	PE	63	Viršus	1.51	7.07	II "Geovena" Objekto nr. 1010/6 Sudarė  Z.Petrutis Parašas Pavardė Patikrino  A.Venckus Parašas Pavardė
				Apačia			
	Nr. 2	Viršus					
		Apačia					
	Nr. 3	Viršus					
		Apačia					
	Nr. 4	Viršus					
		Apačia					
Nr. 5	Viršus						
	Apačia						
Nr. 6	Viršus						
	Apačia						
Nr. 7	Viršus						
	Apačia						
Nr. 8	Viršus						
	Apačia						

2010 m. spalio 1 d.
(įrenginio tyrinėjimo data)

Projekcinis žaig. Nr. (22) **KORTELE** 2242
 (Jrenginio pavadinimas) (abrise)(plane) Plansėla nomenklatūra

(Jrenginio paslalyma metai) *2m. Neatita 4.0.00. 1950*
 (Miestas) (gaivė)

ŠULINIO PIŪVIAI:
 (matmenys duoti cm.)
 Vertikālinis:

 Horizontalinis:

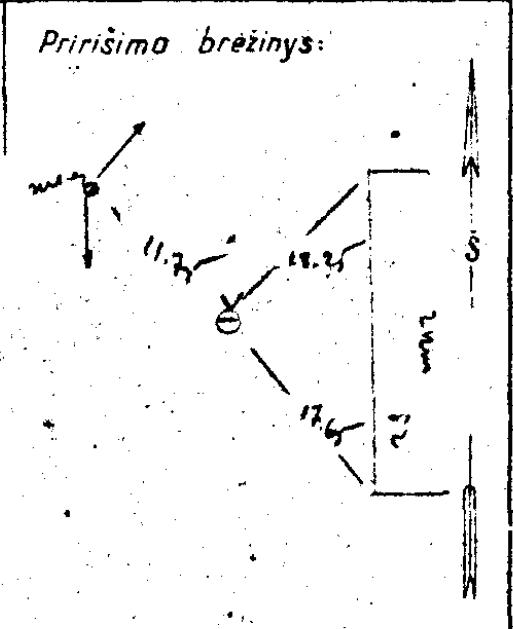

Pastabos

Pavadinimas	Medžiaga	Diametras mm	Aštumas nuo dangčio cm	Altitudes	
Dangtis				8.46	Lipynas (Medžiaga, kiekis)
Žemė	54a		0	8.46	Ar yra vandens?
Sienos					
Dugnas					Ar yra dujų?
Vamzdžiai	Nr.1		Viršus Apačia		MIESTU STATYBOS PROJEKTAVIMO INSTITUTAS
	Nr.2		Viršus Apačia		
	Nr.3		Viršus Apačia		
	Nr.4		Viršus Apačia		
	Nr.5		Viršus Apačia		
	Nr.6		Viršus Apačia		
			Viršus		Objektas <i>87 85</i>
					Sudare <i>K. K. K.</i>
					Patikrina <i>...</i>
					1954 m. V. men. 30

Vandentietis kamera Nr. 211 KORTAS
 (Kampanija) (Draugystės pavadiniams)
Leipėda Š. G. miškas 85-C-5
 (Klėtos) (Gruvė) (Planeto apibūdinimas)

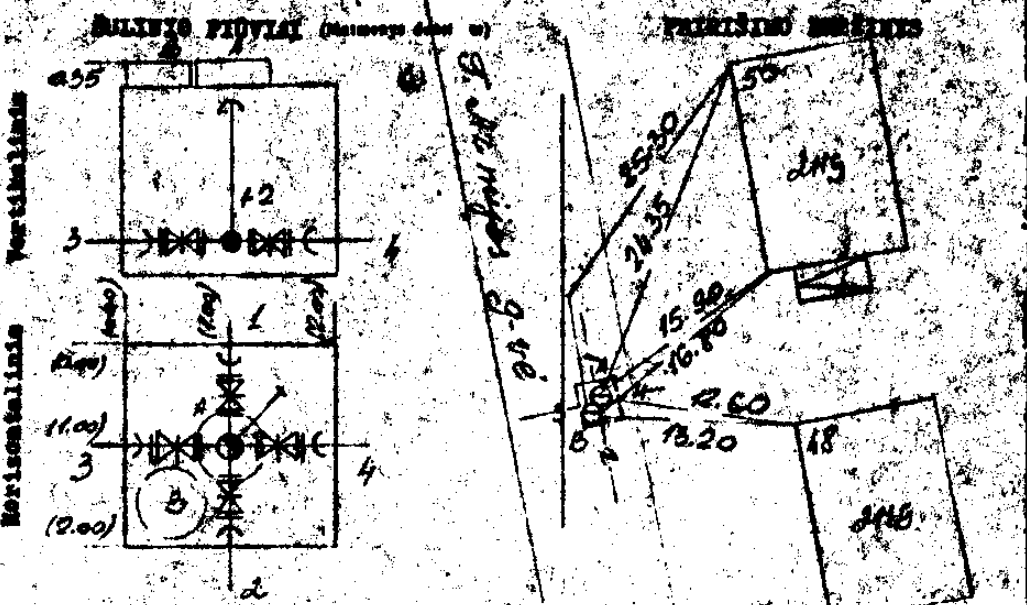

Pavadinimas	Medžiaga	Diametras	Atstumas nuo dangio	Altitudė	Laipsnis	
Dangtis	met.	650		7.94	7.94	
Zemė			0.00	7.94	Ar yra vandens?	
Sienės	bet.				Ar yra šilumos?	
Dangus	bet	2000 12000	2.00	5.97	Pažymėjimai Nr. 7.98	
Vandens	Nr. 1	špiž.	150	Viršus 1.45 Apačia	6.52	Individiškos tyrimų institutas Olyjevo Nr. 25, A. 1994.. Sudarė [Signature] Pažymėjimai [Signature] 1978 m. (Išrašius tyrimo duomenis)
	Nr. 2	špiž.	150	Viršus 1.45 Apačia	6.52	
	Nr. 3	špiž.	100	Viršus 1.45 Apačia	6.52	
	Nr. 4	špiž.	100	Viršus 1.45 Apačia	6.52	
	Nr. 5			Viršus Apačia		
	Nr. 6			Viršus Apačia		
	Nr. 7			Viršus Apačia		

Vamslentisio Julinus
 (Kommunikacija) (Irenginio pavadinimas)
 Kleibida J. Arnyos
 (Miestas) (Gatvė)

Pr. (10) 60² KORTĖLĖ

85-C-10

(Planuoto nomenklatūra)

BULINIO PLOVIAI (Matavimo duomenys)

PAIŪRŠIMO BRĖŽINYS

Vertikalinis
Horizontalinis

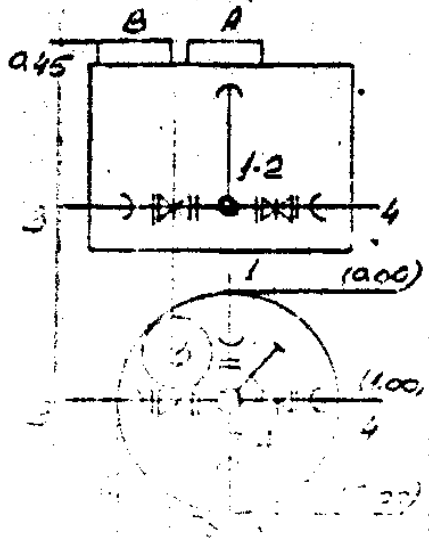

J. Arnyos gatvė

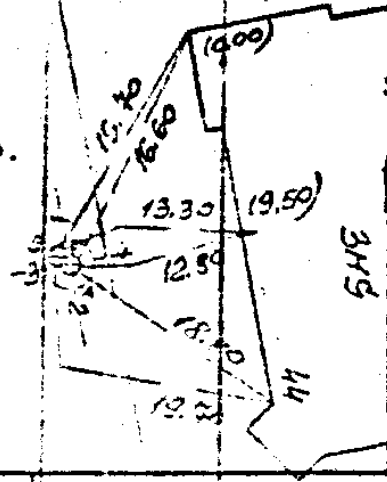

Pavadinimo kodifikacija		Diametras	Atstumas nuo dangčio	Antitūdas	Lipynas
Dangtis		150		7.67	(Kadžiaga, kiekis)
Lentė			0.00	7.69	Ar yra vandens?
Sienos					Ar yra dujų?
Dugnas		1000	1.24	5.95	Paatstom HE = 7.41
Vandiniai	Nr. 1	150	Viršus: 1.25 Apačia: 1.25	5.94	Interierinių tyrinėjimų INSTITUTAS Objekto Nr. ... Sudarė (parašas) (pavardė) Patikrino (parašas) (pavardė) 1976 m. ... mėn. ... d. (Irenginio tyrinėjimo data)
	Nr. 2	150	Viršus: 1.25 Apačia: 1.25	5.94	
	Nr. 3	100	Viršus: 1.25 Apačia: 1.25	5.94	
	Nr. 4	100	Viršus: 1.25 Apačia: 1.25	5.94	
	Nr. 5		Viršus: Apačia:		
	Nr. 6		Viršus: Apačia:		
	Nr. 7		Viršus: Apačia:		

101 204 15 C-10

WYKONORTELE

246

SOLING PRŪBIAI (an)

T. R. 1000
(Miles, gaitis)

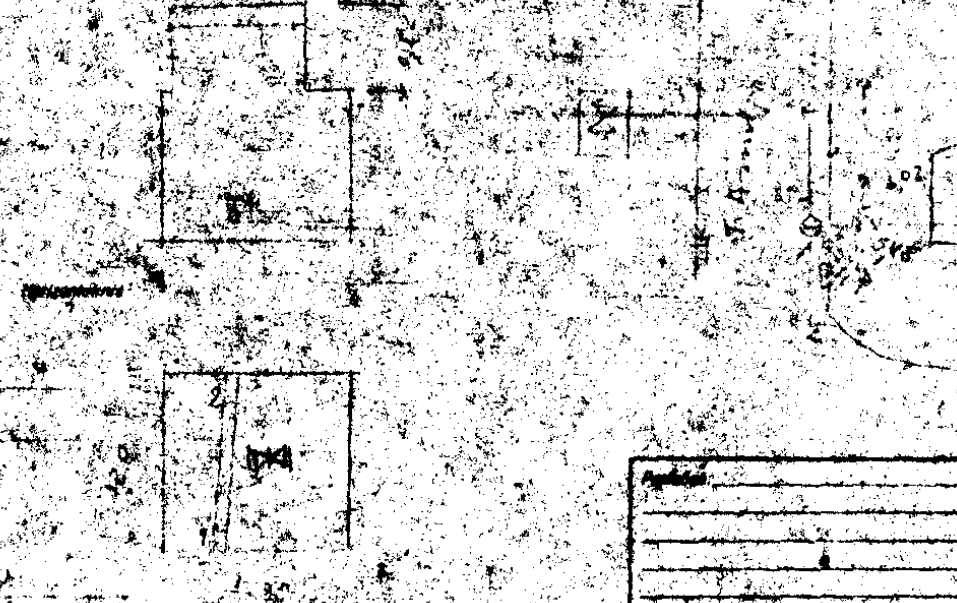

Apibrėžimas	Matavimai	Dimensijos (cm)	Atstumas nuo dangos (cm)	Altitudas
Dangis	17.0	100	100	7.46
Zeme				7.96
Sienas	6.7			
Bagas	6.1		100	8.77

			Viršus	Apas
Nr 1	100	143	5.93	
Nr 2	100	144	5.93	
Nr 3	50	144	5.92	
Nr 4				

PRAMONINĖS ĮSTATYBOS
PROJEKTAVIMO INSTITUTAS

KAMERINIAI

Varandauts šis vėl. Nr. 104 KORTELĖ 2245
 (Statinio pavadinimas) (abrėšė, planas) (Planeto nomenklatura)

(Pastatymo medžiaga) klijėda, fanerinis 9-20
 (Miestas, gatvė)

ŠULINIO PIŪVIAI: (cm)
 Vertikalinis:

Horizontalinis:

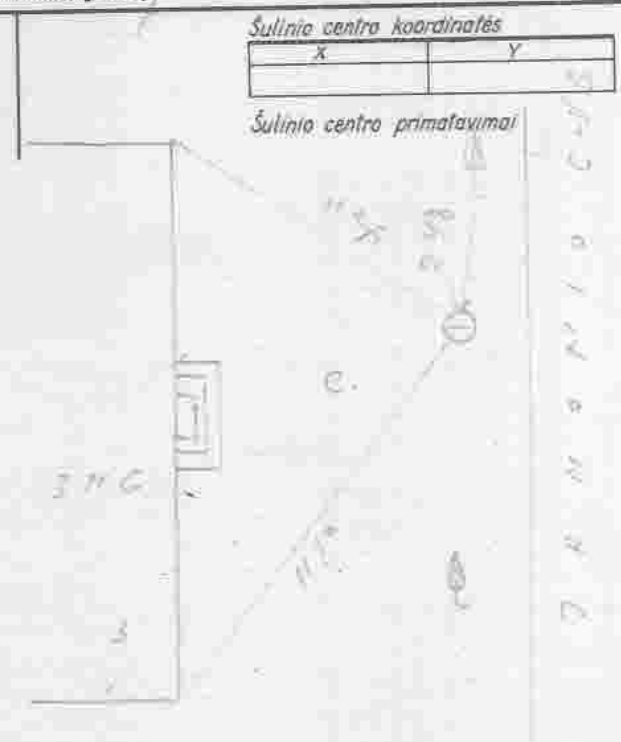

Šulinio centro koordinatės

X	Y

Šulinio centro primatavimai

Pastabos:

Pavadinimas	Medžiaga	Diametras (mm)	Atstumas nuo dangčio (cm)	Atitūdes
Dangtis				6.85
Žemė				6.85
Sienos				
Dugnas				
V A M Z D Ž I A I	Nr. 1		Viršus Apačia	
	Nr. 2		Viršus Apačia	
	Nr. 3		Viršus Apačia	
	Nr. 4		Viršus Apačia	
	Nr. 5		Viršus Apačia	

Pakopos _____
 (Medžiaga, kiekis)
 Vanduo _____
 (yra, nėra)
 Dujos _____
 (yra, nėra)

PRAMONINĖS STATYBOS
 PROJEKAVIMO INSTITUTAS

Objektas
 klijėdos m. dego-
 fikacija

Sudarė: [Signature]
 Patikrina: [Signature]

1957 m. VI mėn. 25 d.

Vadukšelis (Komunikacija)
šaltinis (Miestas)
šaltinis (Išrangio pavadinimas)
(Gatvė)

Nr. () 66 KORTĖLĖ
85 - e - 10
 (Planšetinė nomenklatūra)

SULINIO PLOVĖJAI (Mažmenys duoti m)

PRIRIŠIMO BRŪŽINYS

Vertikalinis
 Horizontalinis

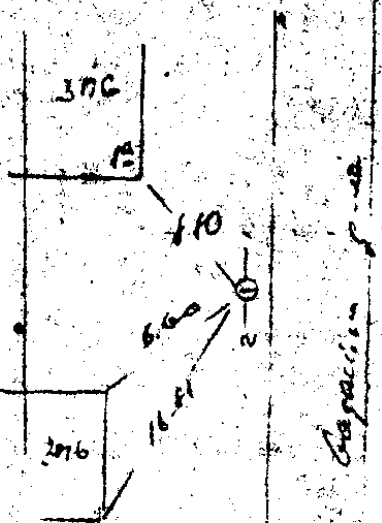
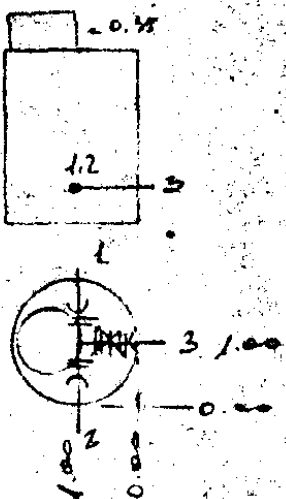

Pavadinimas		Medžiaga	Diametras	Atstumas nuo dangčio	Altitudė	Lipynas	
Dangtis		met.	0.60		7.96	(Medžiaga, kiekis)	
Žemė		asfalt		0.00	7.96	Ar yra vandens? <u>glg.</u>	
Sienės		bet.				Ar yra dujų?	
Dugnas		bet.	2.00	2.05	5.91	Pastabas	
Vamzdžiai	Nr. 1	met.	100	Viršus 4.52 Apačia	6.49	Inžinerinių tyrimų INSTITUTAS	
	Nr. 2	met.	100	Viršus 4.52 Apačia	6.49		
	Nr. 3	met.	50	Viršus 4.52 Apačia	6.49		
	Nr. 4			Viršus Apačia			Objekto Nr. <u>10.11.1984</u>
	Nr. 5			Viršus Apačia			Sudarė (parašas) (pavardė)
	Nr. 6			Viršus Apačia			Patikrinimo (parašas) (pavardė)
	Nr. 7			Viršus Apačia			297.4 m. (Išrangio tyrimo data)

13 85-C-10
 311

Planšetinis žemėlapis (1:1000) NORTELE 40 50 2246
 (renginio pavadinimas) (lygis): (plaukai) Planšeto numeris.
 1971 *Plėtojama sugrąžinta*
 (renginio pastarųjų metų) (Miestas) (Datė)

SULINIO PLOVYTAI
 (Alatmenys duoji cm)

Imo brėžinys:

Vertikalinis 0,30
 0,30



Horizontalinis 0,15

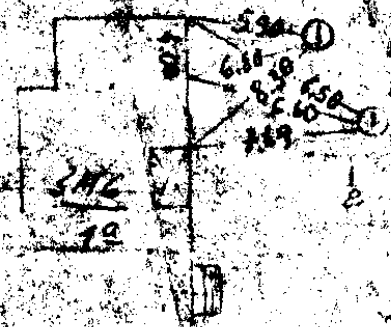

Pastabos

Pavadinimas	Medžiaga	Plotas mm	Atstumas nuo dangčio	Altitudė	Tipas	
Dangtis	bet.	100		6.03	Medžiaga, kiekis	
Temė	bet.				Ar yra vandens?	
Sienos	bet.				Ar yra dujų?	
Duobės	bet.	190	1.90	6.13		
Vidiniai	Nr. 1	bet.	100	1.70	6.35	INŽINERINIŲ TYRIMEJIMŲ INSTITUTAS
	Nr. 2	bet.	100	1.70	6.33	
	Nr. 3	bet.	50	1.67	6.36	Objekto Nr. 034-1039
	Nr. 4					Sudarė: <i>U. V. V. / V. V. V.</i> (parašas) (pavardė)
	Nr. 5					Patikrino: <i>D. S. S. / S. S. S.</i> (parašas) (pavardė)
	Nr. 6					
	Nr. 7					1972 m. H. ... mėn. 22 d.

Handwritten notes:
 (Kamščakės)
 (Lios (ca))

Handwritten notes:
 (Irenčialo pavadinimas)
 (Vatė)

115 KORTERIS
 85-2-10
 (Planeto nomenklatūra)

SULINIS SIVIAI (matavimai)

PRITISIO BALTIS

VERTIKALINIS

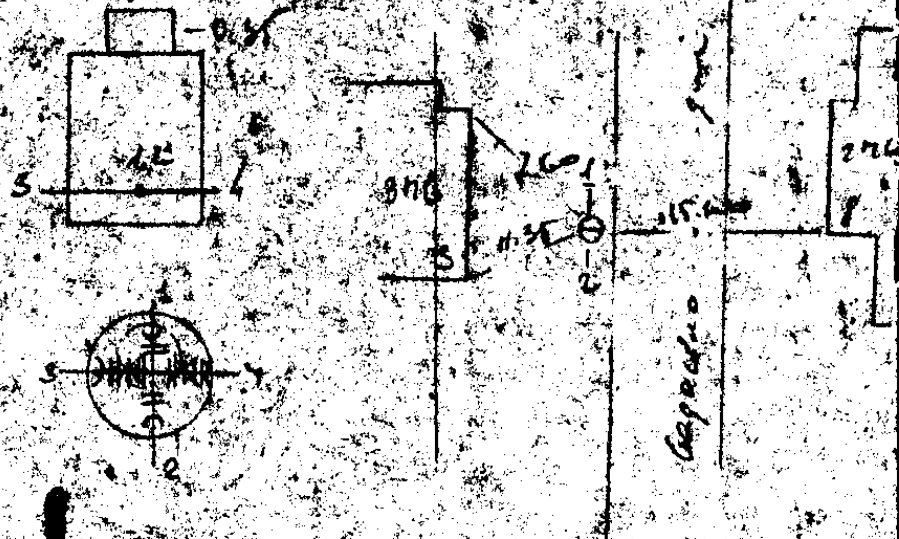

Pavadinimas	Medžiaga	Diametras	Atstumas nuo dangaus	Altitudė	Lipynas	
Dangris	med.	100		215	(Medžiaga, kiekis)	
Lentė	alūm.		0.00	215	Ar yra vandens? <i>1</i>	
Sija	st.				Ar yra dujų?	
Dangus	st.	2.00	1.86	6.29	Tautasbos	
Vanduo	Nr. 1	med.	100	1.86	6.29	Informinių tyrimų INSTITUTAS Objektas Nr. Sėdara <i>(parašas)</i> Patikrinus <i>(parašas)</i> 1971 m. (Prašoma tyrimo metu)
	Nr. 2	med.	100	1.86	6.29	
	Nr. 3	med.	50	1.86	6.29	
	Nr. 4	med.	50	1.86	6.29	
	Nr. 5					
	Nr. 6					
	Nr. 7					

(Komunikacija) (Pretvinto pavadinimas) (Klasifikacija) (Klasifikacijos kodas)
 Klaipėdos kolegija 15 C-6
 (Klasifikacija) (Klasifikacijos kodas) (Klasifikacijos kodas)

ŠALINIO PAVYKAS (pavadinimas) (pavadinimas) (pavadinimas)

Vertikalinis
 Poriforinis

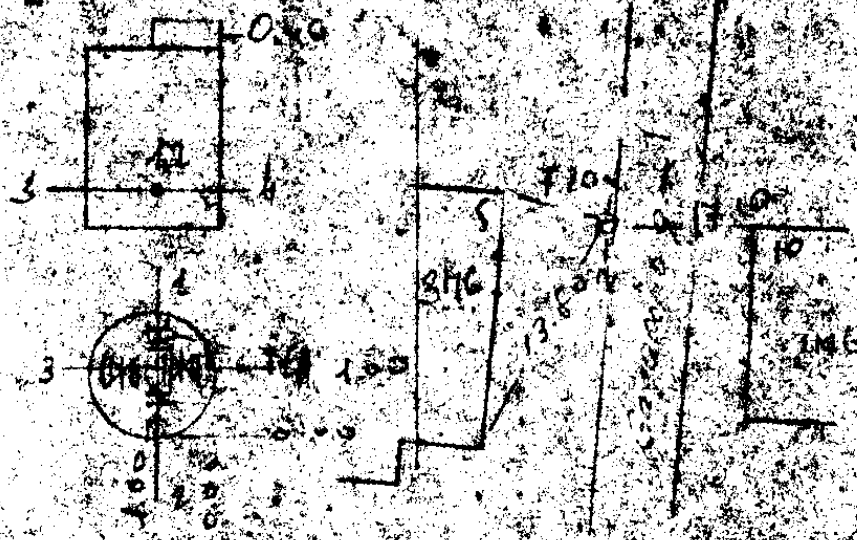

Pavadinimas		Medžiaga	Diametras	Plotas	Atstumas	Laikymas
Dangtis		med.	200		170	(Klasifikacijos kodas)
Zemė		gum.			70	Ar yra valdymas
Sienos		bet.				Ar yra dujų
Dugnas		bet.	100	180	140	Netiesiai
Vamzdžiai	Nr. 1	med.	100	160	60	Induotinis šildymo INSTITUTAS
	Nr. 2	med.	100	160	60	
	Nr. 3	med.	50	150	60	
	Nr. 4	med.	50	160	60	Sąsara
	Nr. 5					Patikrinus
	Nr. 6					197. m. X. 1. 1. 1. 1. 1. 1.
	Nr. 7					Loggia ir t. t.

Projekcija Nr. () 263 KORTELE

(Miestas) (Jungtinis savivaldybės) (Planšetis nomenklatura)

15-C-6

(Miestas) (Kortelė) (Planšetis nomenklatura)

BULIŅO KLONĖ (Miesto dalis) PIRIŅO BULIŅYS



Aprašymas	Diameter	Plotas	Plotas	Plotas	Plotas
1. met	0.50			6.31	
2. met			0.50	7.11	
3. met					
4. met	1.00		1.92	6.42	
5. met	1.00		1.92	6.17	
6. met	1.00		1.56	6.17	
7. met	0.50		1.56	6.17	
8. met					
9. met					
10. met					
11. met					
12. met					
13. met					
14. met					
15. met					
16. met					
17. met					
18. met					
19. met					
20. met					
21. met					
22. met					
23. met					
24. met					
25. met					
26. met					
27. met					
28. met					
29. met					
30. met					
31. met					
32. met					
33. met					
34. met					
35. met					
36. met					
37. met					
38. met					
39. met					
40. met					
41. met					
42. met					
43. met					
44. met					
45. met					
46. met					
47. met					
48. met					
49. met					
50. met					

Objekto Nr.
 Sudarė
 Patikrinė
 197...
 (Išmaginis tyrimo duomenys)

Vandent. sul.
(Komunikacija)

(renginio pavadinimas)

Nr. () 161 KORTELE

Klaipėda
(Miestas)

Ramioji
(Gatvė)

85-C-6
(Planšeto nomenklatura)

Šulinio pjūvis (matmenys duoti m)

Pririšimo brėžinys:

Vertikalinis:

Horizontalinis:

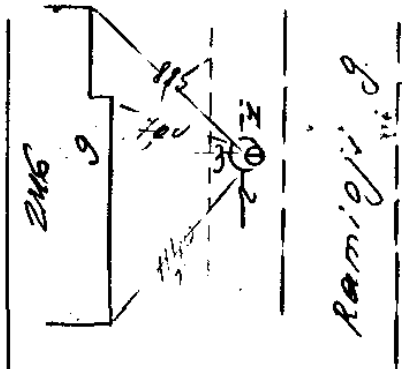
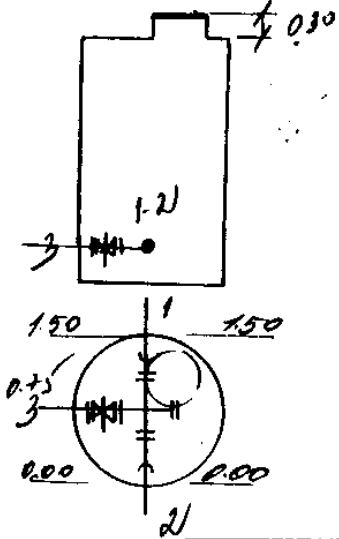

Pavadinimas	Medžiaga	Diametras	Atstumas nuo dangčio	Altitudės	Lipnės (medžiaga, kiekis)		
Dangtis	bet	0.00		8.49	Ar yra vandens?		
Žemė			0.00	8.49	Ar yra dujų?		
Sienos	bet				Pastabos		
Dugnas	bet	1.50	1.87	6.62			
V a m z d ž i a i	Nr.1	bet	1.00	Viršus	1.60	6.89	AB "INŽINERINIAI TYRINĖJIMAI" KLAIPĖDOS FILIALAS
				Apačia			
	Nr.2	bet	1.00	Viršus	1.60	6.89	
				Apačia			
	Nr.3	PE	32	Viršus	1.61	6.88	
				Apačia			
	Nr.4			Viršus			
				Apačia			
	Nr.5			Viršus			
				Apačia			
	Nr.6			Viršus			
				Apačia			
	Nr.7			Viršus			
				Apačia			
Objekto Nr. <u>85-6-6745</u>							
Sudarė <u>M. Štapanavičius</u> (parašas) (pavardė)							
Paštinė (parašas) (pavardė)							
200 m. <u>XII</u> mėn. <u>15</u> d. (renginio tyrinėjimo data)							